

OST

Ostschweizer
Fachhochschule

Quattro Profili

Donne nei consigli di amministrazione e nelle direzioni delle medie imprese: soluzioni per una promozione sostenibile

Gestione del progetto: Prof. Dr. Sibylle Olbert-Bock

OST – Ostschweizer Fachhochschule
IOL Institut für Organisation und Leadership

Sandra, la donna forte

Donne in ambiti dominati da uomini



[Personen](https://de.vecteezy.com/gratis-vektor/persona)
Vektoren von Vecteezy

Carriera / Competenze

- Spesso esperienza in posizioni quadro presso banche, assicurazioni, studi legali, società di revisione contabile
- Studio di giurisprudenza o economia
- Eventuale esperienza di lavoro all'estero

Personalità / Interessi:

- Esprime la propria opinione
- oggettivamente, chiaramente e sulla base di fatti
- Le riesce facile fare networking
- I temi di genere non dovrebbero essere in primo piano
- Il successo è il risultato di un lavoro mirato

Aspetti demografici / Situazione familiare

- 45-60 anni
- Convivenza
- Per lo più senza figli

Ambizioni CdA

- Settore finanziario: settore bancario e assicurativo
- Industria MEM

Francesca, la donna che gode di supporto
Donne con robuste reti (private) di contatto/supporto



[Personen Vektoren von Vecteezy](https://de.vecteezy.com/gratis-vektor/persona)

Carriera / Competenze

- Spesso succede ai familiari nell'azienda di famiglia
- Solida formazione e perfezionamento (tirocinio professionale, diplomi federali, eventualmente studio presso una scuola universitaria professionale)
- Fattiva e pragmatica

Personalità / Interessi:

- È in grado di integrarsi bene
- Spesso interessata alla politica o politicamente attiva
- Mira ad assumere un ruolo di rilievo nell'azienda di famiglia

Aspetti demografici / Situazione familiare

- 35-50 anni
- Considera figli e carriera una sfida

Ambizioni CdA

- Membro del CdA nell'azienda di famiglia
- Sfrutta pragmaticamente le opportunità che si presentano

Giovanna, la donna giovane

Donne con conoscenze specifiche

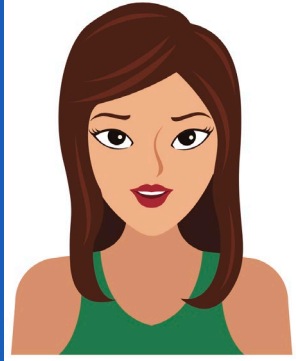

[Personen](https://de.vecteezy.com/gratis-vektor/persona)
Vektoren von Vecteezy

Carriera / Competenze

- Ha maturato spesso esperienze presso aziende industriali, farmaceutiche, MedTech o tecnologiche
- Studio SUP o università
- Elevata competenza digitale

Personalità / Interessi:

- Pensa in modo anticonvenzionale, out of the box
- Forte legame tra lavoro e vita privata
- Cresciuta in una cultura di uguaglianza
- Sicura di sé

Aspetti demografici / Situazione familiare

- 35-45 anni
- Giovane e dinamica
- Generalmente senza figli / DINK

Ambizioni CdA

- Pone in primo piano la sensatezza dei compiti (anche nella scelta dei mandati di consigliera di amministrazione)
- Smantellamento delle strutture maschiliste

Eva, la donna di successo

Donne con comprovata
esperienza di successo



[Personen
Vektoren von Vecteezy](https://de.vecteezy.com/gratis-vektor/persona)

Carriera / Competenze

- Vasta esperienza professionale e dirigenziale in diversi settori
- Ha spesso maturato anche esperienze professionali all'estero
- Studi universitari spesso fino al dottorato
- Pensa strategicamente
- Lingue e comunicazione

Personalità / Interessi:

- Personalità forte, coraggiosa
- Dispone di un'ottima rete (professionale) di contatti
- Opportunistica

Aspetti demografici / Situazione familiare

- 45-60 anni
- Convivenza
- Figli già autonomi / adulti

Ambizioni Cda

- Mira a ottenere diversi mandati di consigliere di amministrazione
- Mandati in CdA come parte del modello di business
- Ha tempo per i mandati e grazie alla sua esperienza è disposta ad assumersi rischi mirati.

Projektteam



**Prof. Dr. Sibylle
Olbert-Bock**
Professorin für
Organisation und
Leadership
IOL FH OST



**Prof. Dr. Nicole
Bischof, oec. HSG**
Professorin für
Organisation und
Leadership
IOL FH OST



Rosella Toscano-Ruffilli
Dozentin
Departement Wirtschaft
FH OST



Bernhard Oberholzer
Wiss. Assistent
IOL FH OST



Dr. Kerstin Helfmann
Projektmitarbeiterin
IOL FH OST

Kontakt

Prof. Dr. Sibylle Olbert-Bock – Projektleitung und Leitung Kompetenzzentrum Leadership und Personalmanagement des Instituts für Organisation und Leadership IOL FH OST
sibylle.olbert@ost.ch

Dr. Nicole Bischof
Dr. Kerstin Helfmann
Rosella Toscano
Bernhard Oberholzer

Das Eidgenössische Büro für die Gleichstellung von Frau und Mann unterstützt das Projekt
«Frauen in Verwaltungsräten und Geschäftsleitungen mittelgrosser Unternehmen:
Eine nachhaltige Förderung» mit Finanzhilfen nach dem Gleichstellungsgesetz.